

Ansicht Nord

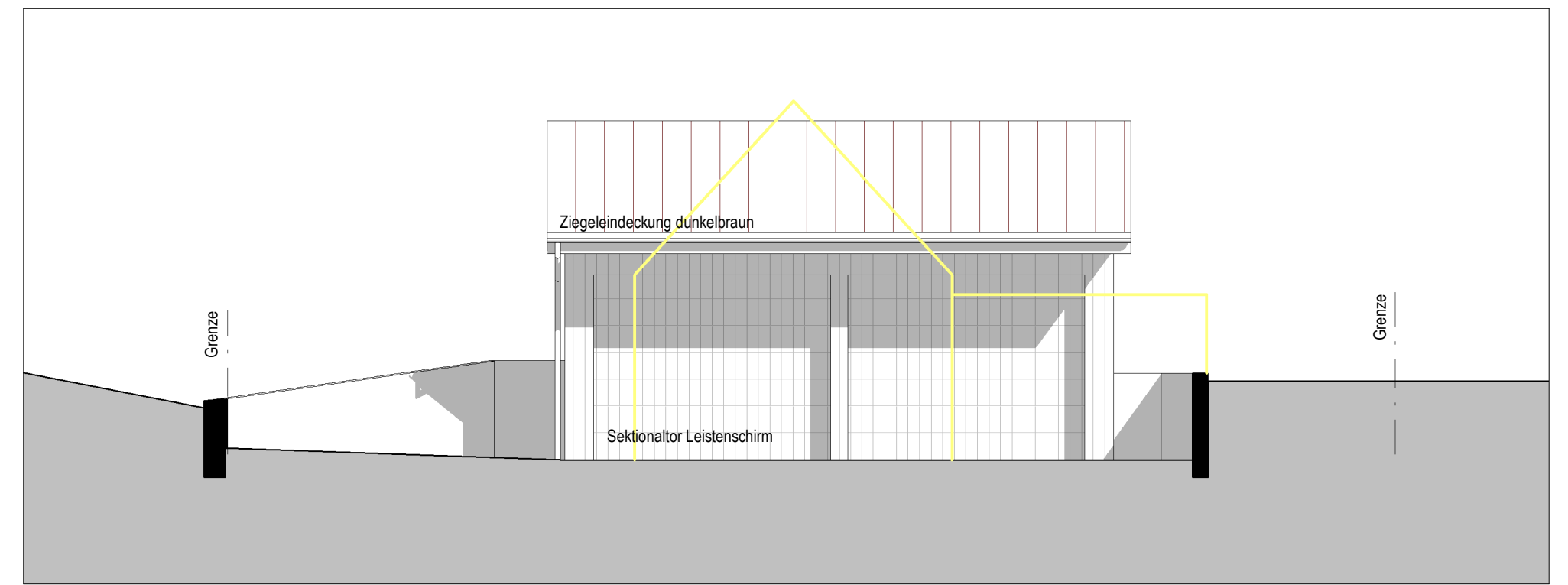

Ansicht West

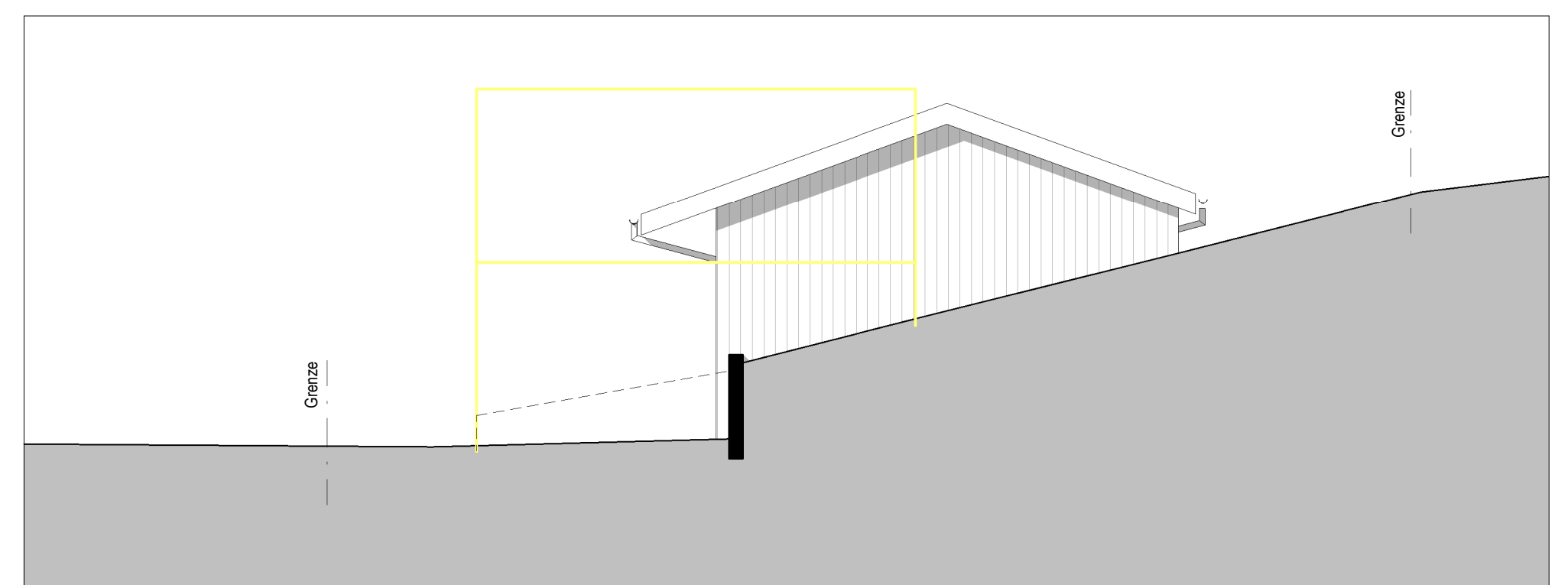
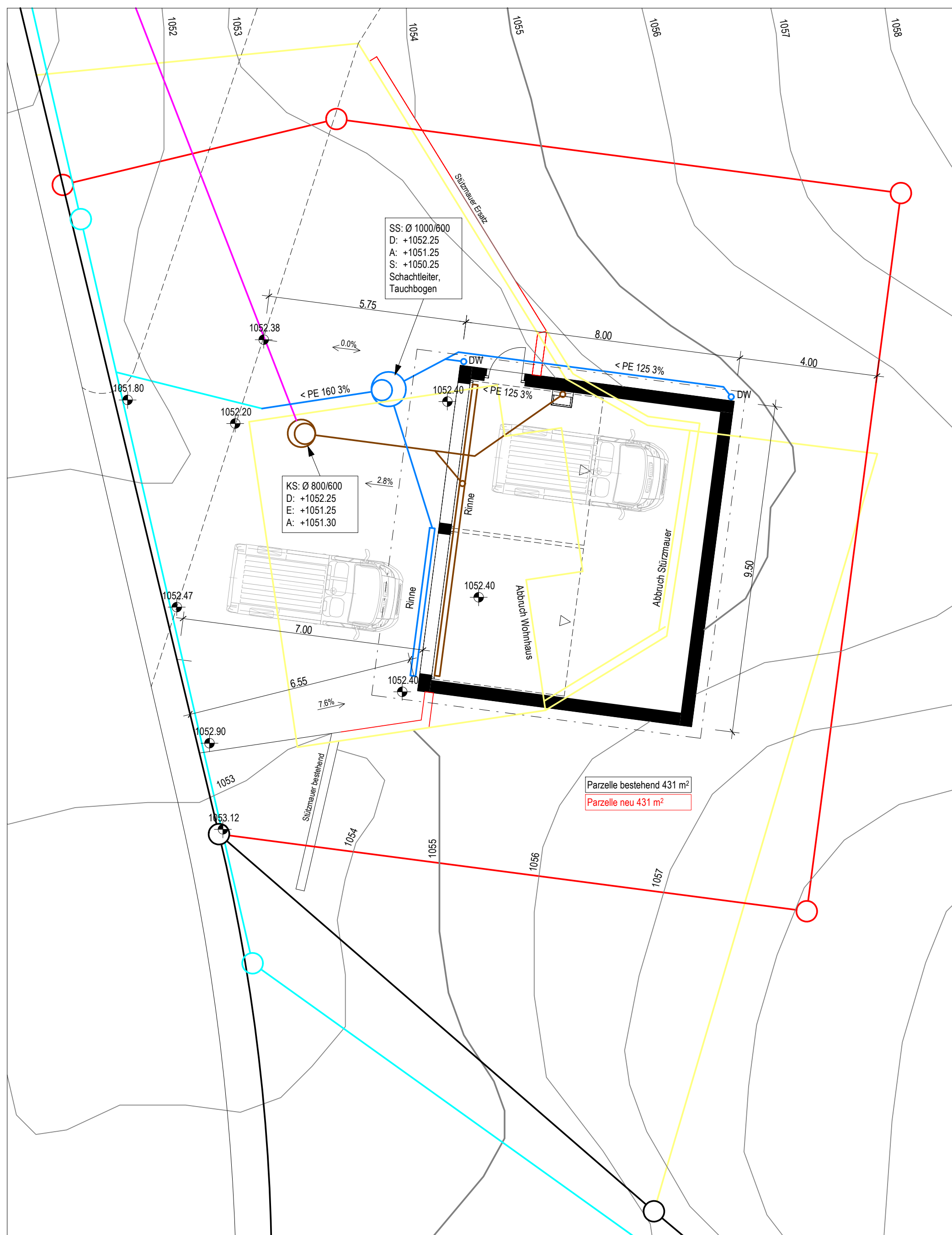

Ansicht Süd

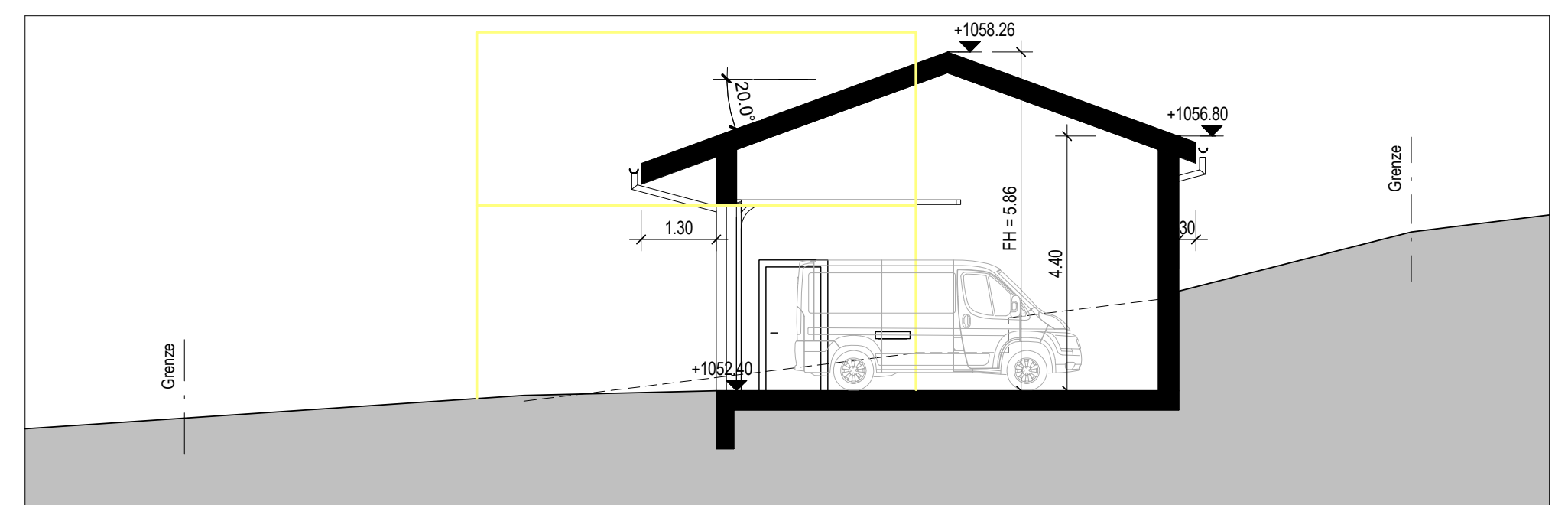

Datum		
Visum	Bauträgerschaft:	Grundeigentümer:	Architekt:

Legende	<ul style="list-style-type: none"> — Meteorwasser — Schmutzwasser — Meteorwasser best. — Schmutzwasser best. 	<ul style="list-style-type: none"> Bestehend Neu Abbruch 	
Plan	101 - Baueingabeplan 1-100		Mst. 1:100 For. 630 x 594 mm Gez. mab Dat. 20.04.2026
Projekt	4052 - Remise Wissegg, Assek.Nr. 1217, 9043 Trogen		RAB Rutz + Bänziger Architekten dipl. Architekten FH Hauptstrasse 22 9042 Speicher Tel. +41 71 344 44 71 www.rab-architekten.ch - bauen@rab-architekten.ch
Bauherr	Werner Jakob, Käserenrain 18, 9404 Rorschacherberg		

