

Ansicht Nord

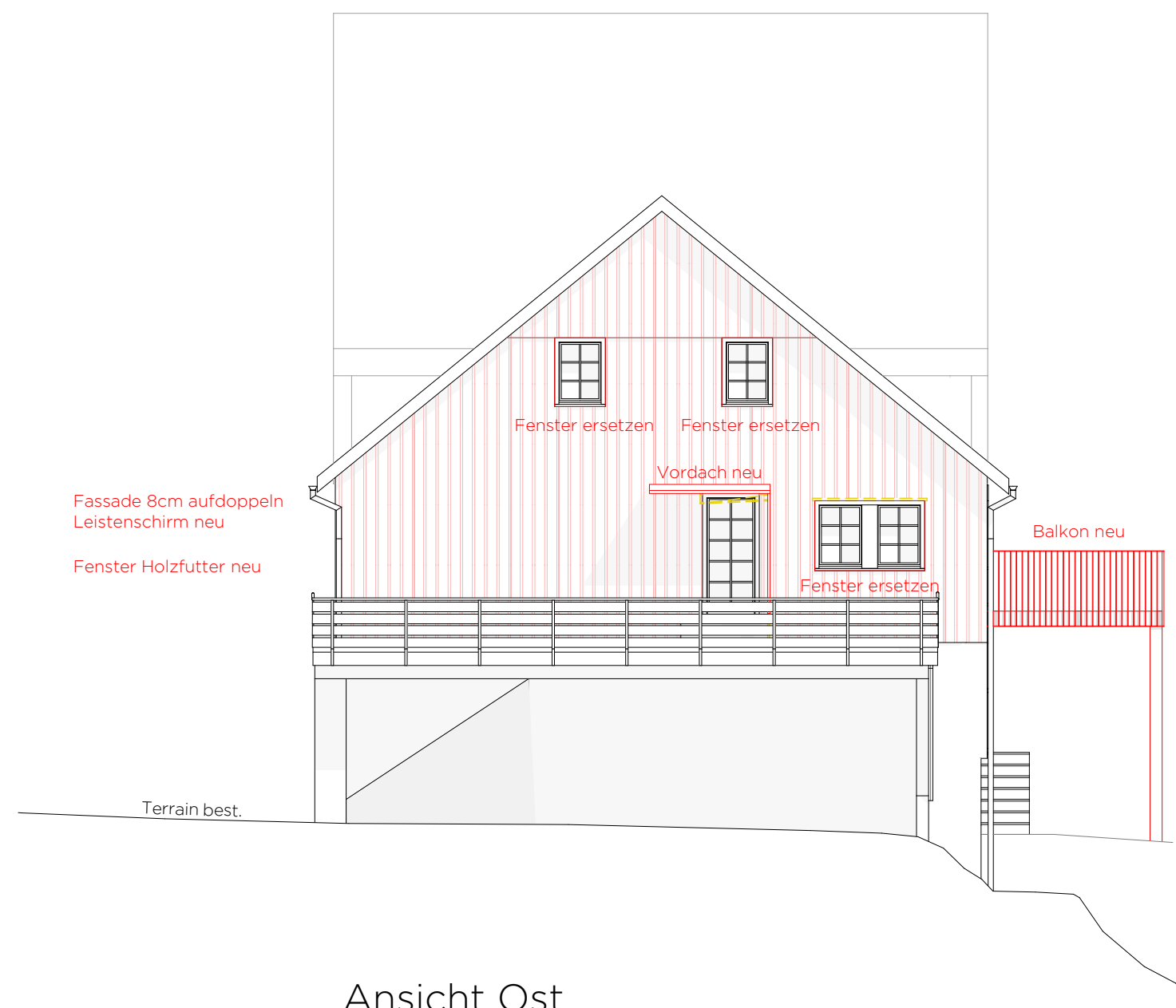

Ansicht Ost

- Legende:**
- Bestand
 - Abbruch
 - Neu

Die Grundeigentümerin der Parz. 1221, Beatrice Bänziger ist mit dem Bauvorhaben gemäss diesem Plan einverstanden.

Datum: _____
Unterschrift: Beatrice Bänziger

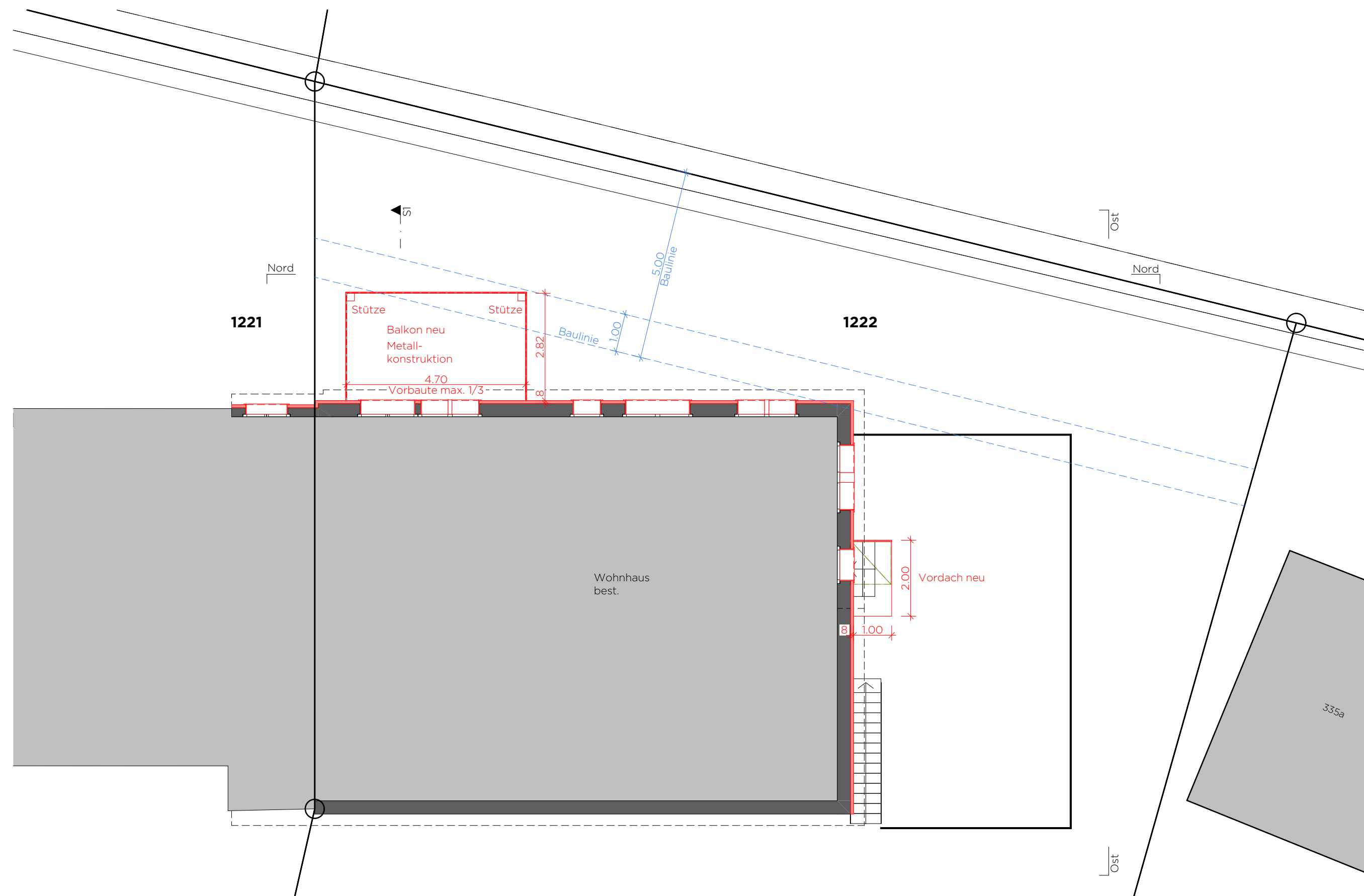

Grundriss

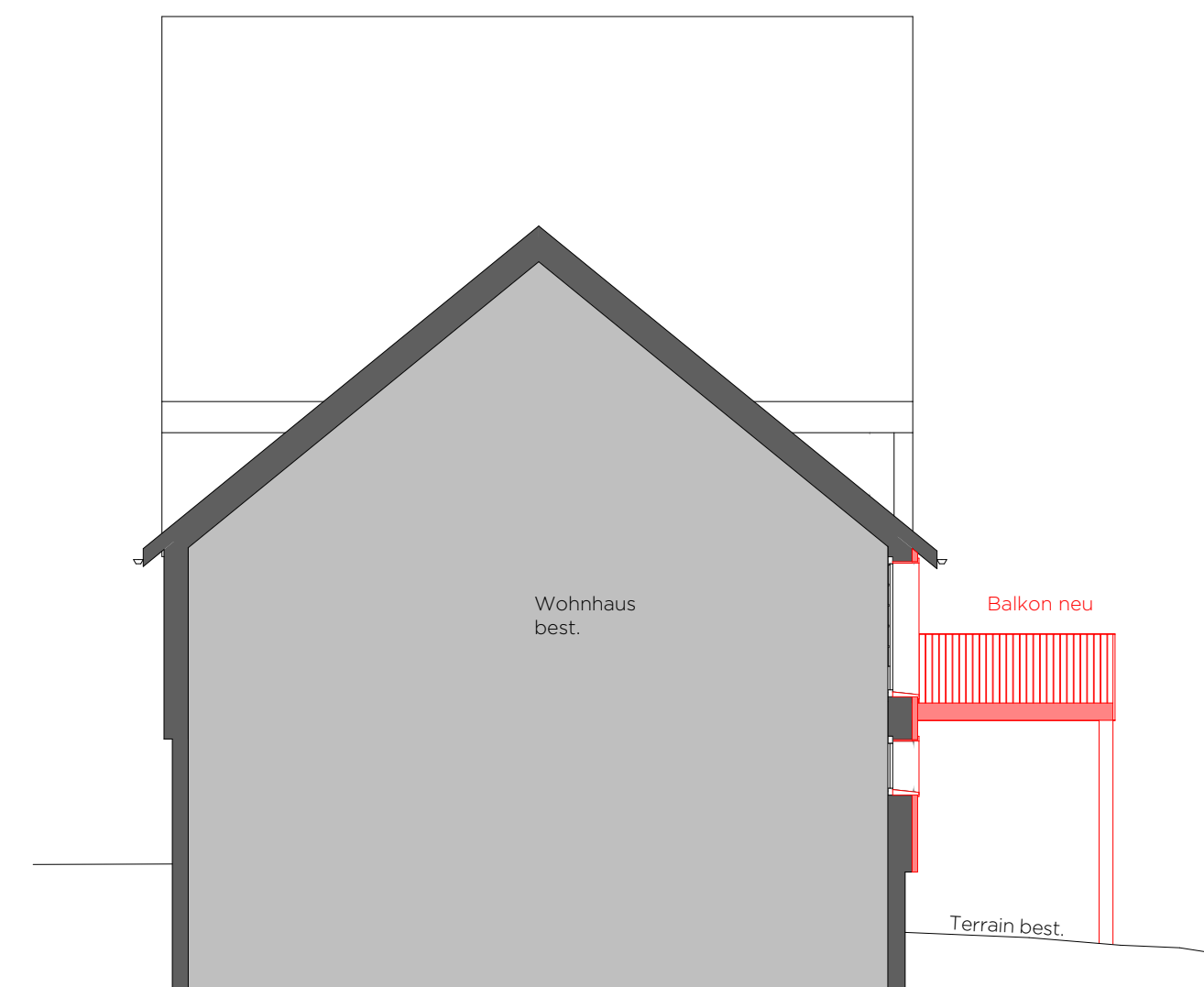

Schnitt S1

Baueingabe

Bauherr | Grundeigentümer:
Corina Schmid

Bauherr | Grundeigentümer:
Daniel Schmid

Planverfasser:
Hohl Architektur AG

Unterschrift: _____

Sanierung Fassade | Erstellung Balkon & Vordach, Parz. 1222, Bleichi 14, 9043 Trogen

Bauherr:	Corina & Daniel Schmid Bleichi 14 9043 Trogen	Datum: 10.04.2026
Grundeigentümer:	Corina & Daniel Schmid Bleichi 14 9043 Trogen	Rev.: _____
		Plan Nr.: 7367-20-02
		Plangr.: 840 500
		Gez.: N.B.

Grundriss | Ansichten | Schnitt

Mst. 1:100